IL CIRCOLO ARTISTICO CULTURALE "LA GEMMA", LA COMMISSIONE BIBLIOTECA E L'ASSESSORATO ALLA CULTURA DI CISANO B.SCO

organizzano per i giorni

19 e 20 febbraio 2005

MOSTRA DI SCULTURE E DISEGNI DI FRANCESCO ENGADDI (FRANZ)

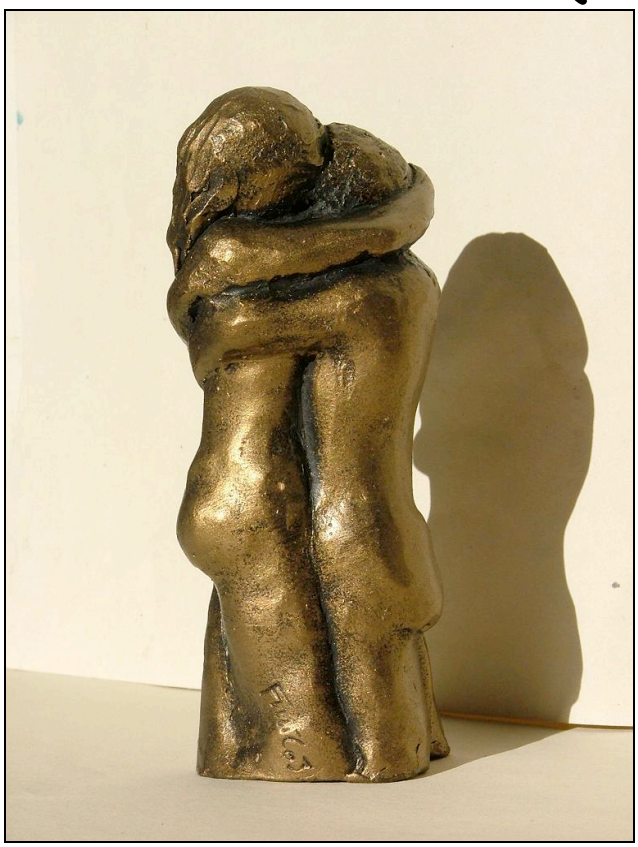

L'inaugurazione si terrà sabato 19 alle ore 16.30
presso la ***Cascina Cà de Volpi.***
Seguirà allegro rinfresco

Orari: Sabato 19 dalle 16.30 alle 20.00
Domenica 20 dalle 10.00 alle 19.00